

PIANO STRUTTURALE INTERCOMUNALE

COMUNE DI CAROLINA
SIRIOLO E SOSTINE AL VIGNAIERISTO
Maso Pinocchino

COMUNE DI SUBBIANO
SIRIOLO
Maso Pinocchino
ASSISSE ALL'URBANISTICA
Marta Ratti

RESPONSABILE UNICO DEL PROCEDIMENTO
Antonio Sica Flores

AUTONIK COMPONENTE VAS
Claudia Frone

GARANTE DELL'ELABORAZIONE E DELLA PARTECIPAZIONE
E DELLA PARTECIPAZIONE
Aspetto Qualità (dal 03/10/2022) Sironi Franchi (dal 03/10/2022)

PROFESSIONALITÀ ESTERNE

ASPETTI URBANISTICI
Michele Chi (progettista coordinatore)
Sara Piacentini (dal 03/10/2022)
Lorenzo Bartoli

ASPETTI AGRO-FORISTICI
Renzo Sironi

ASPETTI GEOLOGICI E IDRICI
Geotecno - Consulenza e Servizi geologici
Lorenzo Bartoli
Nicola Sironi

ASPETTI IDROLOGICI IDRAULICI
Sergio Agostini Sironi
Lorenzo Bartoli
Lara Piacentini

ASPETTI ARCHEOLOGICI
Francesco Terzi

ASPETTI DELLA VALUTAZIONE
Michele Chi
Lorenzo Bartoli
Francesco Terzi (dal 03/10/2022)
Sara Piacentini (dal 03/10/2022)

Adozione

Approvazione

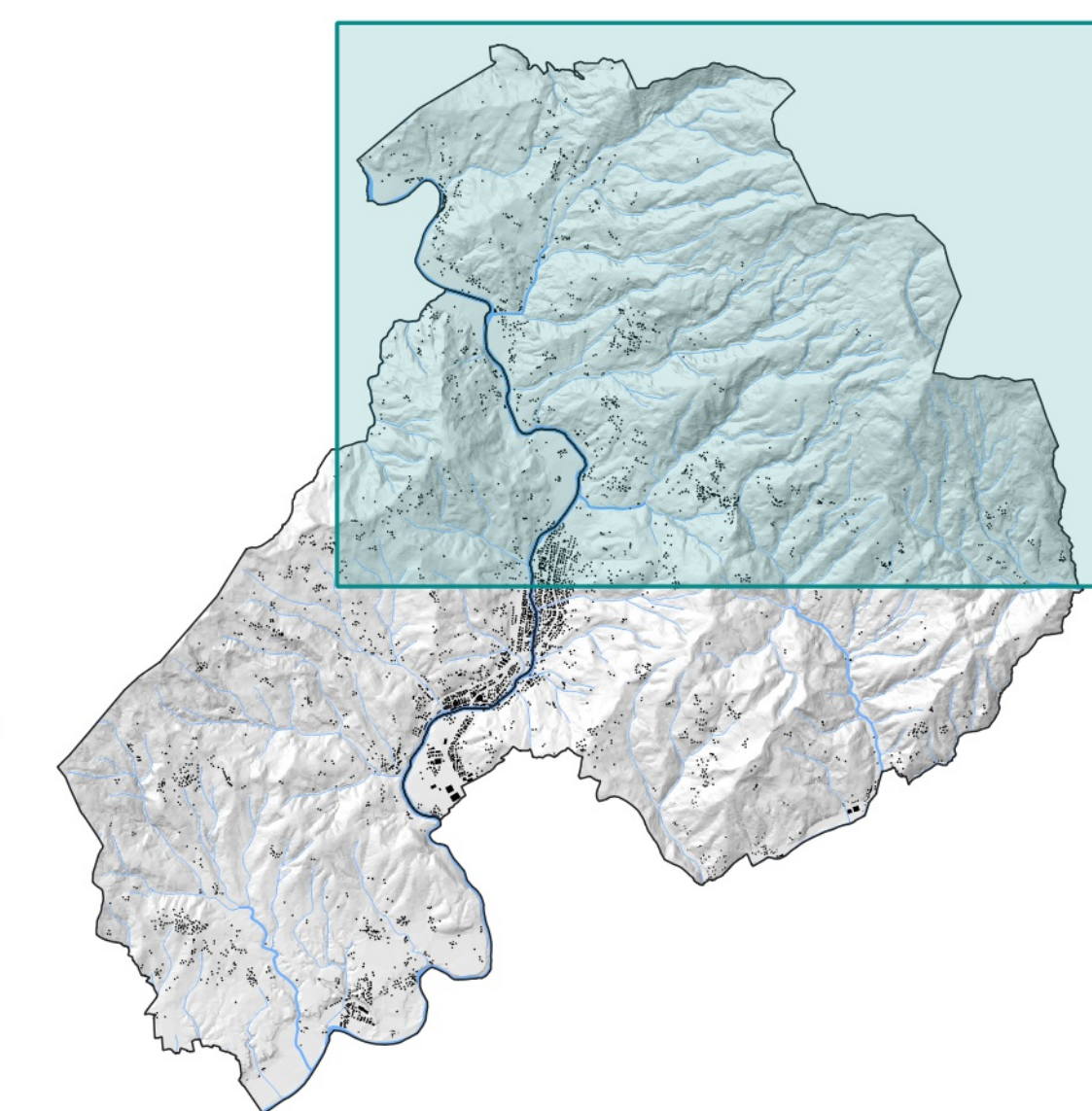

QC.IN.05.b

Mobilità, servizi pubblici e sistema della ricettività turistica
-Modificata a seguito di osservazioni-

Scala 1:10.000

Dicembre 2023

LEGENDA

Elementi di contesto

- Limite amministrativo
- Corsi e specchi d'acqua

Trasporto pubblico locale (TPL)

- Aree della centralità urbana
- Fermate
- Linee autobus

Sistema della ricettività

Strutture ricettive alberghiere, campeggi e villaggi turistici - LR. 86/2016, Titolo II Capo I Sez I

- Alberghi (art.18 L.R. 86/2016)
- Alberghi diffusi (art.21 L.R. 86/2016)

Strutture ricettive extra-alberghiere per l'ospitalità collettiva - LR. 86/2016 Titolo II Capo II Sez. II

- Rifugi escursionistici (art.47 L.R. 86/2016)

Strutture ricettive extra-alberghiere con le caratteristiche della civile abitazione - LR. 86/2016 Titolo II Capo II Sez. III

- Affittacamere (art.55 L.R. 86/2016)
- Bed and breakfast (art.56 L.R. 86/2016)
- Case e appartamenti per vacanze (art.57 L.R. 86/2016)

Residence - LR. 86/2016 Titolo II Capo II Sez IV

- Residence (art.64 L.R. 86/2016)

Attività agricole e funzioni connesse - L.R. 65/2014, art.99, c.1, lett. g)

- Agriturismo

Standard urbanistici, Infrastrutture e servizi di uso pubblico

Infrastrutture e servizi

- Infrastrutture della mobilità - servizi per la mobilità quali stazioni passeggeri e merci
- Infrastrutture della mobilità - servizi per la mobilità quali distributori carburanti e stazioni di servizio
- Infrastrutture di servizio - impianti per il trattamento e lo stoccaggio dei rifiuti e delle acque reflue
- Infrastrutture di servizio - servizi cimiteriali
- Infrastrutture sanitarie - farmacia

Standard ai sensi del DM 1444/68

- Aree per attrezzature di interesse comune
- Aree per l'istruzione
- Aree per parcheggi
- Aree per spazi pubblici attrezzati a parco e per il gioco e lo sport

Percorsi di interesse culturale

- Cammino di Dante
- Roma Germanica

